

รายงานการตรวจสอบอาคารสถานพยาบาลในเขตพื้นที่
จังหวัดน่านที่ได้รับผลกระทบจากเหตุการณ์แผ่นดินไหว

เมื่อวันที่ ๒๑ พฤศจิกายน ๒๕๖๒

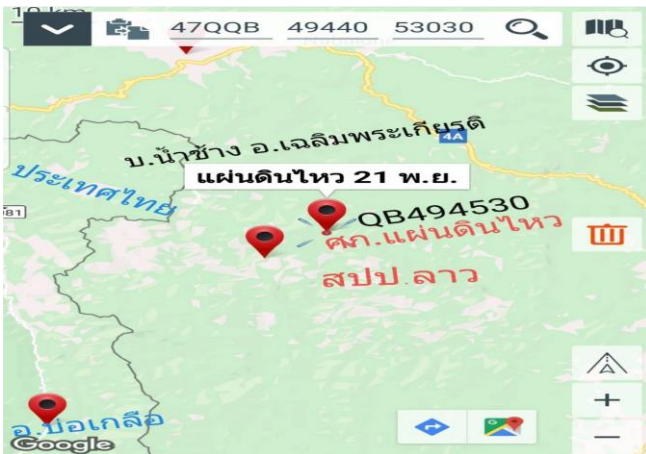

ตำแหน่งจุดศูนย์กลาง
แผ่นดินไหวใน สปป.ลาว
ด้านทิศตะวันออกเฉียง
เหนือของ จ.น่าน

ตำแหน่ง รพ. อำเภอ
ต่าง ๆ ของ จ.น่าน ที่
เข้าทำการตรวจสอบ
อาคาร ซึ่งอยู่ใกล้จุด
ศูนย์กลางแผ่นดินไหว



โดย

ศูนย์สนับสนุนบริการสุขภาพที่ ๑

กรมสนับสนุนบริการสุขภาพ กระทรวงสาธารณสุข



รายงานผลการตรวจสอบสภาพอาคาร

รายงานฉบับนี้เป็นการรายงานผลการตรวจสอบสภาพอาคารสถานพยาบาลในเขตพื้นที่จังหวัดน่าน ที่ได้รับผลกระทบจากเหตุการณ์แผ่นดินไหวที่ สปป.ลาว เมื่อวันที่ ๒๑ พฤศจิกายน ๒๕๖๒ ทำการตรวจสอบโดยศูนย์สนับสนุนบริการสุขภาพที่ ๑ กรมสนับสนุนบริการสุขภาพ กระทรวงสาธารณสุข ภายใต้เงื่อนไขการตรวจสอบเป็นการตรวจสอบด้วยสายตา และเครื่องมือพื้นฐานเท่านั้น โดยขอขยายการตรวจสอบเป็นไปเพื่อความปลอดภัย สำหรับผู้ใช้อาคาร

โรงพยาบาลเฉลิมพระเกียรติ อำเภอเฉลิมพระเกียรติ

๑. โครงสร้างหลักของอาคาร

- ไม่พบการสีกหรือของอาคารที่เป็นสิ่งบอเหตุว่าอาคารมีความไม่มั่นคงแข็งแรง
- ไม่พบสิ่งบอเหตุว่าอาคารมีการหลุดตัวของฐานราก
- ไม่พบรอยแตกร้าวของเสาและคานที่เป็นสิ่งบอเหตุว่าอาคารมีความไม่มั่นคงแข็งแรง พบเพียงการแตกร้าวขนาดเล็กที่ผิวปูนฉาบ

๒. ผนังก่ออิฐฉาบปูน

- พบรอยแตกร้าวขนาดเล็กเป็นบางจุด และพบรอยแตกร้าวเดิมที่ขยับตัวเพียงเล็กน้อยเป็นบางจุด

ข้อสรุปและเสนอแนะ

๑. อาคารยังคงมีความปลอดภัยในการใช้งาน

๒. การซ่อมแซมรอยแตกร้าว โดยการใช้ซีเมนต์พิเศษให้กำลังสูงและไม่หดตัว เกร้าท์รอยแตกร้าว



ตรวจสอบร่วมกับทีมโรงพยาบาล นำโดยอํานวยการโรงพยาบาล

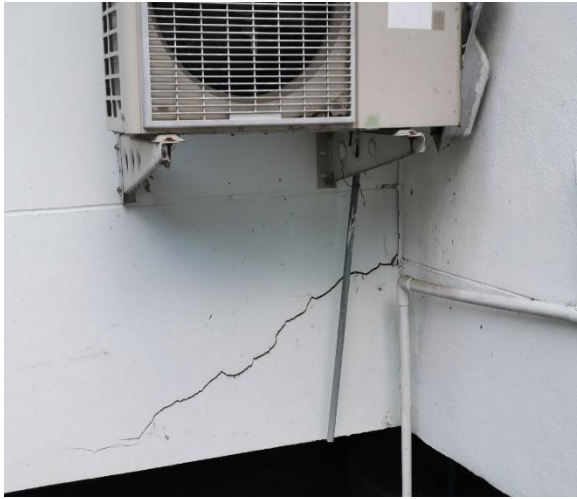

รอยแตกร้าวหลุดร่อนที่ผิวปูนฉาบข้างคาน ตรงจุดเชื่อมระหว่างอาคารหลักกับส่วนต่อเติม



รอยแตกร้าวขนาดเล็กที่ผนังช่วงใต้เอ็นทับหลัง

รอยแตกร้าวขนาดเล็กที่ช่วงกลางผนัง



แผ่นฝ้าเพดานหลุดจากโครงคร่าว



ให้คำแนะนำทำความเข้าใจแก่เจ้าหน้าที่ รพ.



รอยแตกร้าวขนาดเล็กที่ผนังเป็นบางจุดและรอยแตกร้าวขนาดเล็กที่ระหว่างผนังกับท้องคาน

โรงพยาบาลบ่อเกลือ อำเภอบ่อเกลือ

๑. โครงสร้างหลักของอาคาร

- ไม่พบการสึกหรอของอาคารที่เป็นสิ่งบอกเหตุว่าอาคารมีความไม่มั่นคงแข็งแรง
- ไม่พบสิ่งบอกเหตุว่าอาคารมีการทรุดตัวของฐานราก
- ไม่พบรอยแตกร้าวของเสาและคานที่เป็นสิ่งบอกเหตุว่าอาคารมีความไม่มั่นคงแข็งแรง

๒. ผนังก่ออิฐฉาบปูน

- พบรอยแตกร้าวขนาดเล็กเป็นบางจุด และพบรอยแตกร้าวเดิมที่ขยับตัวเพิ่มเพียงเล็กน้อยเป็นบางจุด

ข้อสรุปและเสนอแนะ

๑. อาคารยังคงมีความปลอดภัยในการใช้งาน
๒. การซ่อมแซมรอยแตกร้าว โดยการใช้ซีเมนต์พิเศษให้กำลังสูงและไม่หดตัว เกร้าทรายแตกร้าว



ตรวจสอบร่วมกับหัวหน้าบริหาร



ให้คำแนะนำทำความเข้าใจแก่เจ้าหน้าที่ รพ.



รอยแตกร้าวขนาดเล็กระหว่างผนังกับเสา



รอยแตกร้าวระหว่างผนังชนท้องคาน



รอยร้าวแยกระหว่างผนังส่วนต่อเติม



รอยร้าวแยก เนื่องจากพื้นวางบนดินทรุด



ไม่พบรอยแตกร้าวในส่วนของโครงสร้างหลักหรือจุดต่อของโครงสร้างหลัก



ตรวจสอบระบบบำบัดน้ำเสีย



ตรวจสอบโครงสร้างและระบบเสาส่งวิทยุ



ตรวจสอบระบบระบายอากาศห้องแยกโรค

โรงพยาบาลสันติสุข อำเภอสันติสุข

๑. โครงสร้างหลักของอาคาร

- ไม่พบการสีกหรือของอาคารที่เป็นสิ่งบอกเหตุว่าอาคารมีความไม่มั่นคงแข็งแรง
- ไม่พบสิ่งบอกเหตุว่าอาคารมีการทรุดตัวของฐานราก
- ไม่พบรอยแตกร้าวของเสาและคานที่เป็นสิ่งบอกเหตุว่าอาคารมีความไม่มั่นคงแข็งแรง พบเพียงการแตกร้าวขนาดเล็กที่ผิวปูนฉาบ

๒. ผนังก่ออิฐฉาบปูน

- พบรอยแตกร้าวขนาดเล็กเป็นบางจุด และพบรอยแตกร้าวเดิมที่ขยับตัวเพียงเล็กน้อยเป็นบางจุด

ข้อสรุปและเสนอแนะ

๑. อาคารยังคงมีความปลอดภัยในการใช้งาน

๒. การซ่อมแซมรอยแตกร้าว โดยการใช้ซีเมนต์พิเศษให้กำลังสูงและไม่หดตัว เกร้าทราย
แตกร้าว



ตรวจสอบร่วมกับหัวหน้าบริหาร รพ.



รอยแตกร้าวเฉียงที่ผนัง ตรงหน้าห้องน้ำ



รอยแตกร้าวเฉียงขยายเพิ่มอีกเล็กน้อยที่ผนังส่วนต่อเติมกับอาคารเดิม





รอยแตกร้าวขยายเพิ่มอีกเล็กน้อยที่ผนังและฝ้าเพดานส่วนต่อเติมกับอาคารเดิม

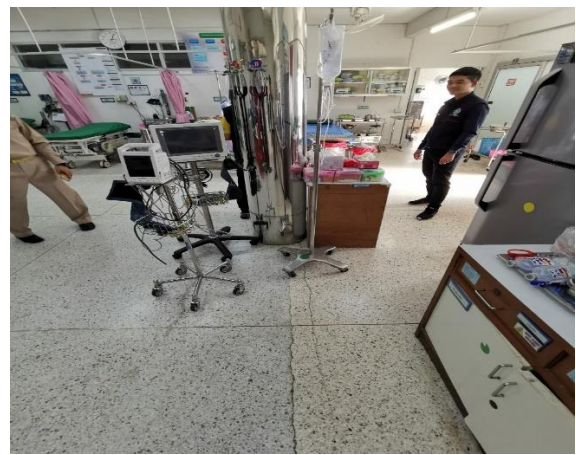

รอยแตกร้าวขยายเพิ่มอีกเล็กน้อยที่พื้นส่วนต่อเติมกับอาคารเดิม



ตรวจสอบระบบบำบัดน้ำเสีย



ตรวจสอบโครงสร้างและระบบเสาส่งวิทยุ

โรงพยาบาลสมเด็จพระยุพราชปัว อำเภอปัว

๑. โครงสร้างหลักของอาคาร

- ไม่พบการสีกหรือของอาคารที่เป็นสิ่งบอเหตุว่าอาคารมีความไม่มั่นคงแข็งแรง
- ไม่พบสิ่งบอเหตุว่าอาคารมีการหลุดตัวของฐานราก
- ไม่พบรอยแตกร้าวของเสาและคานที่เป็นสิ่งบอเหตุว่าอาคารมีความไม่มั่นคงแข็งแรง

๒. ผนังก่ออิฐฉาบปูน

- พบรอยแตกร้าวขนาดเล็กเป็นบางจุด และพบรอยแตกร้าวเดิมที่ขยับตัวเพียงเล็กน้อยเป็นบางจุด

ข้อสรุปและเสนอแนะ

๑. อาคารยังคงมีความปลอดภัยในการใช้งาน

๒. การซ่อมแซมรอยแตกร้าว โดยการใช้ซีเมนต์พิเศษให้กำลังสูงและไม่หดตัว เกร้าท์รอยแตกร้าว



ตึกซักฟอก-งานไอที



รอยแตกร้าวขนาดเล็กที่ฉีฉาบปูนผนังเป็นบางจุด



รอยแตกร้าวขนาดเล็กที่ผิวผนังเป็นบางจุด



รอยแตกร้าวขนาดเล็กที่แผ่นฝ้าเป็นบางจุด



ตึกพญาภูคา



รอยแตกร้าวขนาดเล็กที่ผิวผนังเป็นบางจุด



ไม่พบรอยแตกร้าวในส่วนของโครงสร้างหลักหรือจุดต่อของโครงสร้างหลัก

ลงชื่อ

หัวหน้าทีมผู้ตรวจสอบอาคาร

(นายวิกร โทวารพงษ์)

หัวหน้ากลุ่มมาตรฐานอาคารและสภาพแวดล้อม

สามัญวิศวกรโยธา สย.๑๑๔๑๑

เลขทะเบียนผู้ตรวจสอบ บ.๓๐๔๔/๒๕๖๑