

สรุปผลการดำเนินงาน

ไตรมาส

๑

กลุ่มสุขภาพภาคประชาชนและ
พัฒนาพฤติกรรมสุขภาพ



กิจกรรมโครงการ

ชื่อโครงการ : โครงการพัฒนาศักยภาพความเข้มแข็งการดำเนินงานสุขภาพภาคประชาชน และพัฒนาพฤติกรรมสุขภาพ ศูนย์สนับสนุนบริการสุขภาพที่ ๑ ปีงบประมาณ ๒๕๖๔

กิจกรรมที่ ๑ แต่งตั้งคณะกรรมการขับเคลื่อนงานสุขภาพภาคประชาชนและพัฒนาพฤติกรรมสุขภาพ ระดับเขตสุขภาพที่ ๑ ปีงบประมาณ ๒๕๖๔

งาน สข.

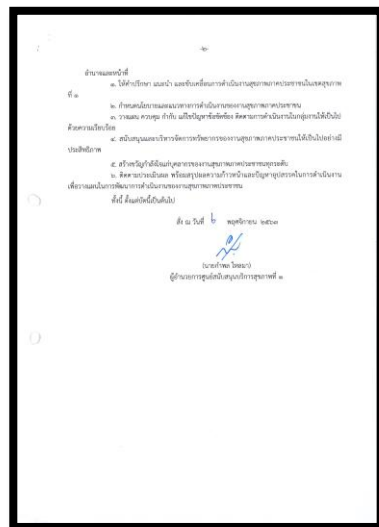

งาน ส.

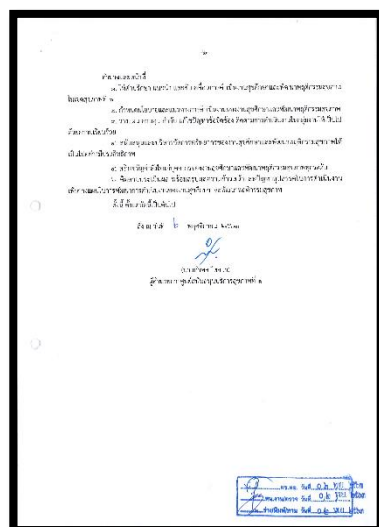
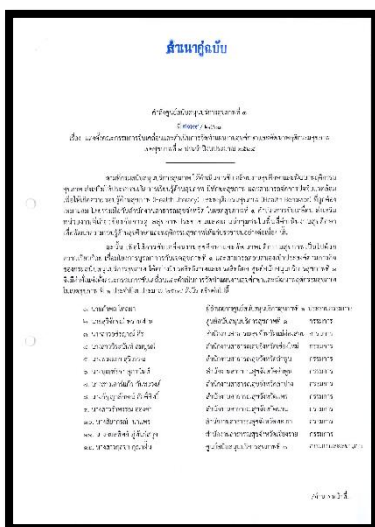

กิจกรรมโครงการ

กิจกรรมที่ ๒ ชี้แจงนโยบาย สนับสนุนส่งเสริมและพัฒนาศักยภาพผู้รับผิดชอบงานสุขภาพภาคประชาชนและพัฒนาพฤติกรรมสุขภาพ ระดับจังหวัด ในเขตสุขภาพที่ ๑ ปีงบประมาณ ๒๕๖๔

๒.๑ ประชุมถ่ายทอดชี้แจงนโยบาย แนวทางการขับเคลื่อนงานสุขภาพภาคประชาชนและพัฒนาศักยภาพผู้รับผิดชอบและเครือข่ายงานสุขภาพภาคประชาชน เขตสุขภาพที่ ๑ ประจำปี ๒๕๖๔ (ผ่านระบบ Zoommeeting)



๒.๒ ประชุมเชิงปฏิบัติการขับเคลื่อนงานสุขภาพศึกษาและพัฒนาพฤติกรรมสุขภาพ เขตสุขภาพที่ ๑ ประจำปี ๒๕๖๔ (ผ่านระบบ Zoommeeting)



กิจกรรมโครงการ

กิจกรรมที่ ๒ ชี้แจงนโยบาย สนับสนุนส่งเสริมและพัฒนาศักยภาพผู้รับผิดชอบงานสุขภาพภาคประชาชนและพัฒนาพฤติกรรมสุขภาพ ระดับจังหวัด ในเขตสุขภาพที่ ๑ ปีงบประมาณ ๒๕๖๔

๒.๓ พัฒนาศักยภาพและยกระดับ อสม. เป็น อสม. หมอประจำบ้าน ในเขตสุขภาพที่ ๑ ปีงบประมาณ ๒๕๖๔ (พื้นที่ ๘ จังหวัด)

เขต	เป้าหมาย (คน)	เป้าหมาย (คน)	ผลงาน (คน)	งบประมาณที่ได้รับ (บาท)	ผลการเบิกจ่าย (บาท)	หมายเหตุ
1	เชียงใหม่	2,066	2,084	495,840	495,840	ดำเนินการเรียบร้อย
2	แพร่	708	726	169,920	169,920	ดำเนินการเรียบร้อย
3	ลำพูน	578	417	138,720	138,720	อยู่ในช่วงดำเนินการ 11-15 ม.ค. 2564
4	พะเยา	806	66	193,440	24,000	แม่ใจ, เชียงใหม่ อยู่ในช่วงดำเนินการ อำเภอที่เหลือเลื่อนจัดเดือน ก.พ.
5	ลำปาง	970	-	232,800	-	
6	น่าน	893	-	214,320	214,320	อยู่ในช่วงดำเนินการ 11-29 ม.ค. 2564
7	เชียงราย	1,755	-	421,200	-	เลื่อนจัดอบรมที่เดือน ก.พ.
8	แม่ฮ่องสอน	415	-	99,600	-	เลื่อนจัดอบรมที่เดือน ก.พ.
รวม	-	8,191	3,293	1,965,840	1,042,800	

หมายเหตุ: ส่วนใหญ่พื้นที่มีการเปลี่ยนแปลงแผนการอบรม อสม. หมอประจำบ้าน เนื่องจากสถานการณ์การระบาดของโรคโควิด 19

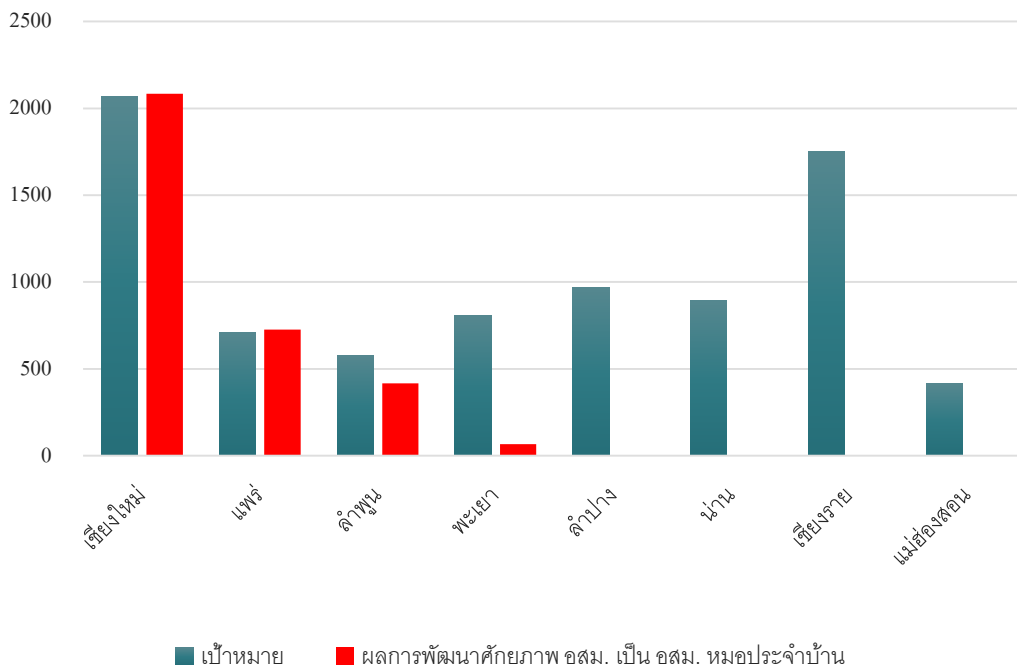

* ข้อมูล ณ วันที่ ๓๐ ธันวาคม ๒๕๖๓

กิจกรรมโครงการ

สรุปผลการดำเนินงานตามตัวชี้วัด (ภาพรวมศูนย์สนับสนุนบริการสุขภาพที่ ๑)

สรุปผลการดำเนินงานกลุ่มสุขภาพภาคประชาชนและพัฒนาพฤติกรรมสุขภาพ ไตรมาส ๑



ตัวชี้วัด	เป้าหมาย	ผลการดำเนินงาน	หน่วยงาน เจ้าภาพหลัก
ร้อยละของผู้ป่วยกลุ่มเป้าหมายได้รับการดูแลจาก อสม. หมอประจำบ้านมีคุณภาพชีวิตที่ดี (ร้อยละ ๗๐)	๘,๑๙๑ คน	๓,๒๙๓ คน	สช.
ร้อยละครอบครัวเป้าหมายมีศักยภาพในการจัดการ สุขภาพตนเองได้ตามเกณฑ์ที่กำหนด (ร้อยละ ๗๐)	๕๗,๓๓๗ คน	๒๓,๐๕๑ คน	สช.
จำนวนประชาชนกลุ่มเป้าหมายได้รับการพัฒนา ศักยภาพให้เป็นอาสาสมัครประจำครอบครัว (๕๐๐๐,๐๐๐ คน)	ร้อยละ ๗๐	อยู่ในช่วงของการดำเนินงาน ประเมินศักยภาพในไตรมาส ๓	สช.
ร้อยละของประชาชนวัยทำงานมีศักยภาพในการ จัดการสุขภาพตนเองได้ตามเกณฑ์ (ร้อยละ ๖๐)	ร้อยละ ๖๐	ก่อนประเมิน ผลที่ได้คือร้อยละ ๘๙	ส.

