

กลุ่มงานสุขภาพภาคประชาชน และพัฒนาคุณภาพชีวิต

ภารกิจ

1

งานบริหารจัดการการพัฒนาศักยภาพภาคีเครือข่าย

2

งานเฝ้าระวังเตือนภัยด้านระบบสุขภาพภาคประชาชนและพัฒนาพฤติกรรมสุขภาพ

3

งานเสริมสร้าง สนับสนุน พัฒนาความรู้และพฤติกรรมสุขภาพ

4

งานส่งเสริม สนับสนุนกลไก รูปแบบ การดำเนินงานสุขภาพภาคประชาชนและพัฒนาพฤติกรรมสุขภาพ รวมทั้งนิเทศ กำกับ ติดตามและประเมินผล

5

งานประเมินรับรองมาตรฐานระบบบริการสุขภาพ ด้านสุขศึกษาและพัฒนาพฤติกรรมสุขภาพ

6

งานตอบโต้ภาวะฉุกเฉิน ด้านสุขภาพภาคประชาชน

7

งานอื่นตามที่ได้รับมอบหมาย

โครงสร้างกลุ่มงานสุขภาพภาคประชาชนและพัฒนาพฤติกรรมสุขภาพ

นายกำพล ไหลมา

ผอ.ศบส.1

นายวีระศักดิ์ โสเมโยธี

รอง ผอ.ศบส.1(ด้านวิชาการ)

นายสุวิจักขณ์ พรานฟาน

รก.หัวหน้ากลุ่มงานสุขภาพภาคประชาชนฯ

น.ส.กุลชา กุณาพันธ์

ตำแหน่ง นักวิชาการสาธารณสุขปฏิบัติการ

นายวัลลภ วงศ์อรรถกุล

ตำแหน่ง พัฒนาวิชาการ

เจ้าหน้าที่กลุ่มงานสุขภาพภาคประชาชนและพัฒนาพฤติกรรมสุขภาพ



นายสุวิจักขณ์ พรานพาน
ตำแหน่ง นักวิชาการสาธารณสุขปฏิบัติการ

- รักษาการหัวหน้ากลุ่มสุขภาพภาคประชาชนและพัฒนาพฤติกรรมสุขภาพ



น.ส.กุลชา กุณาพิน
ตำแหน่ง นักวิชาการสาธารณสุขปฏิบัติการ

- งานสุขศึกษาและพัฒนาพฤติกรรมสุขภาพ
- งานมาตรฐานระบบบริการสุขภาพในโรงพยาบาล(ด้านสุขศึกษา)



นายวรัญญู วงศ์อรรถกุล
ตำแหน่ง พัฒนาการ

- งานสุขสุขภาพภาคประชาชน
- งานธุรการ



ข้อมูลทั่วไป



ล้านนา 1
เชียงใหม่ ลำพูน แม่ฮ่องสอน

ล้านนา 2
ลำปาง แพร่ น่าน

ล้านนา 3
เชียงราย พะเยา

จังหวัด	อำเภอ	ตำบล	หมู่บ้าน	รพ.สต.	โรงเรียน	อสม.
เชียงใหม่	25	204	2,067	268	881	34,721
ลำพูน	8	51	577	71	231	10,880
แม่ฮ่องสอน	7	45	415	71	362	4,419
ลำปาง	13	100	972	141	389	18,847
แพร่	8	78	708	119	247	12,122
น่าน	15	99	893	121	368	11,430
เชียงราย	18	124	1,764	214	568	24,959
พะเยา	9	68	806	95	211	15,021
รวม	103	769	8,202	1,100	3,257	132,399

ความเชื่อมโยงยุทธศาสตร์

ยุทธศาสตร์ชาติ 20 ปี

(3) ด้านการพัฒนาและเสริมสร้างศักยภาพทรัพยากรมนุษย์

นโยบายรัฐบาล

(9.3) พัฒนาและยกระดับความรู้ด้านสาธารณสุขประจำหมู่บ้าน (อสม.) ให้เป็นหมอประจำบ้านควบคู่กับการใช้เทคโนโลยีการสื่อสารทางการแพทย์ฯ

กระทรวงสาธารณสุข

(1) PP&P Excellence และ (2) Service Excellence

กรมสนับสนุนบริการสุขภาพ

(2) พัฒนาและยกระดับการจัดการสุขภาพภาคประชาชน โดยการมีส่วนร่วมของประชาชนและเครือข่าย

กองสนับสนุนสุขภาพภาคประชาชน

(1) พัฒนาเครือข่าย
กำลังคนมีความรู้
ตัดสินใจและปฏิบัติได้

(2) พัฒนาระบบสุขภาพ
ชุมชนเชื่อมโยงเครือข่าย
ปฐมภูมิ (พชอ./PCC)

(3) พัฒนาวิชาการและ
นวัตกรรมสาธารณสุขมูล
ฐานและสุขภาพภาค
ประชาชน

(4) พัฒนาระบบบริหาร
จัดการงานสุขภาพภาค
ประชาชน
ด้วยเทคโนโลยีดิจิทัล

เป้าประสงค์กองสุขศึกษา

ประชาชนมีความรอบรู้ด้านสุขภาพและพฤติกรรมสุขภาพที่พึงประสงค์

ประชาชนและชุมชนมีศักยภาพในการจัดการสุขภาพ
เพื่อการพึ่งตนเองด้านสุขภาพได้อย่างยั่งยืน

สถานบริการสุขภาพภาครัฐมีการดำเนินงานสุขศึกษา
และพัฒนาพฤติกรรมสุขภาพที่มีคุณภาพ

กระบวนการสุขศึกษา



ตัวชี้วัดงานสุขภาพภาคประชาชน

- ร้อยละผู้ป่วยกลุ่มเป้าหมายได้รับการดูแลจาก อสม.หมอประจำบ้านมีคุณภาพชีวิตที่ดี
 - มีการอบรม อสม.หมอประจำบ้านตามเป้าหมาย ร้อยละ 100
 - อสม.กลุ่มเป้าหมายมีศักยภาพในการปฏิบัติงานตามภารกิจหมอคนที่ 1 ร้อยละ 75
 - ครอบครัวมีศักยภาพในการดูแลสุขภาพตนเองได้ตามเกณฑ์ที่กำหนด ร้อยละ 75
 - ผู้ป่วยกลุ่มเป้าหมายได้รับการดูแลจาก อสม.หมอประจำบ้านมีคุณภาพชีวิตที่ดี ร้อยละ 75
- ระดับความสำเร็จของการส่งเสริม สนับสนุน ให้ อสม.ใช้แอปพลิเคชัน “สมาร์ท อสม.”
 - อสม.กลุ่มเป้าหมายลงทะเบียนแอปพลิเคชัน “สมาร์ท อสม” ร้อยละ 40
 - ผู้ใช้แอปพลิเคชัน “สมาร์ท อสม” ในการทำงาน ร้อยละ 50
- ตำบลเป้าหมายผ่านเกณฑ์ตำบลจัดการคุณภาพชีวิต ร้อยละ 75
- จำนวนผู้สูงอายุได้รับการส่งเสริมสุขภาพและลดพฤติกรรมเสี่ยงในชุมชน 10,000 คน
- อสม.บดดี ติดตามดูแลผู้ป่วยยาเสพติดในระบบสมัครใจบำบัดอย่างต่อเนื่อง โดยการมีส่วนร่วมของชุมชน ร้อยละ 50

โครงการพัฒนาศักยภาพภาคีเครือข่ายและส่งเสริม สนับสนุน การมีส่วนร่วมของ
ชุมชนสู่การเสริมสร้างความเข้มแข็งงานสุขภาพภาคประชาชน
ศูนย์สนับสนุนบริการสุขภาพที่ 1 ประจำปีงบประมาณ 2565

ตัวชี้วัดงานสุขศึกษา

- ร้อยละของประชาชนและชุมชนกลุ่มเป้าหมายมีศักยภาพในการจัดการสุขภาพตนเองได้ตามเกณฑ์ที่กำหนด
 - ชุมชนเป้าหมายมีการดำเนินงานจัดการสุขภาพตามแนวทางการพัฒนาชุมชนรอบรู้ด้านสุขภาพ ร้อยละ 80
 - ประชาชนแกนนำสุขภาพกลุ่มเป้าหมายที่ได้รับการพัฒนาศักยภาพ ร้อยละ 80
 - ชุมชนเป้าหมายมีศักยภาพในการจัดการสุขภาพตนเองได้ตามเกณฑ์ที่กำหนด ร้อยละ 75
 - ประชาชนแกนนำสุขภาพกลุ่มเป้าหมายมีศักยภาพในการจัดการสุขภาพ ร้อยละ 75
- ร้อยละ 75 ของหมู่บ้านและโรงเรียนมีการดำเนินงาน HL/HB (ประเมิน Health Gate)
- ร้อยละ 75 ของ รพ.สต.มีการดำเนินงานตามมาตรฐานงานสุขศึกษาในระดับพัฒนาขึ้นไป
- ร้อยละของโรงพยาบาลภาครัฐ ผ่านมาตรฐานระบบบริการสุขภาพด้านสุขศึกษา ระดับพัฒนา ร้อยละ 80

โครงการขับเคลื่อนการดำเนินงานพัฒนาความรู้ด้านสุขภาพ
งานสุขศึกษาและพัฒนาพฤติกรรมสุขภาพ
ศูนย์สนับสนุนบริการสุขภาพที่ 1 ปีงบประมาณ 2565

สุขภาพภาคประชาชน/การสาธารณสุขมูลฐาน

ชุมชนเข้มแข็ง ฟึ่งตนเองได้

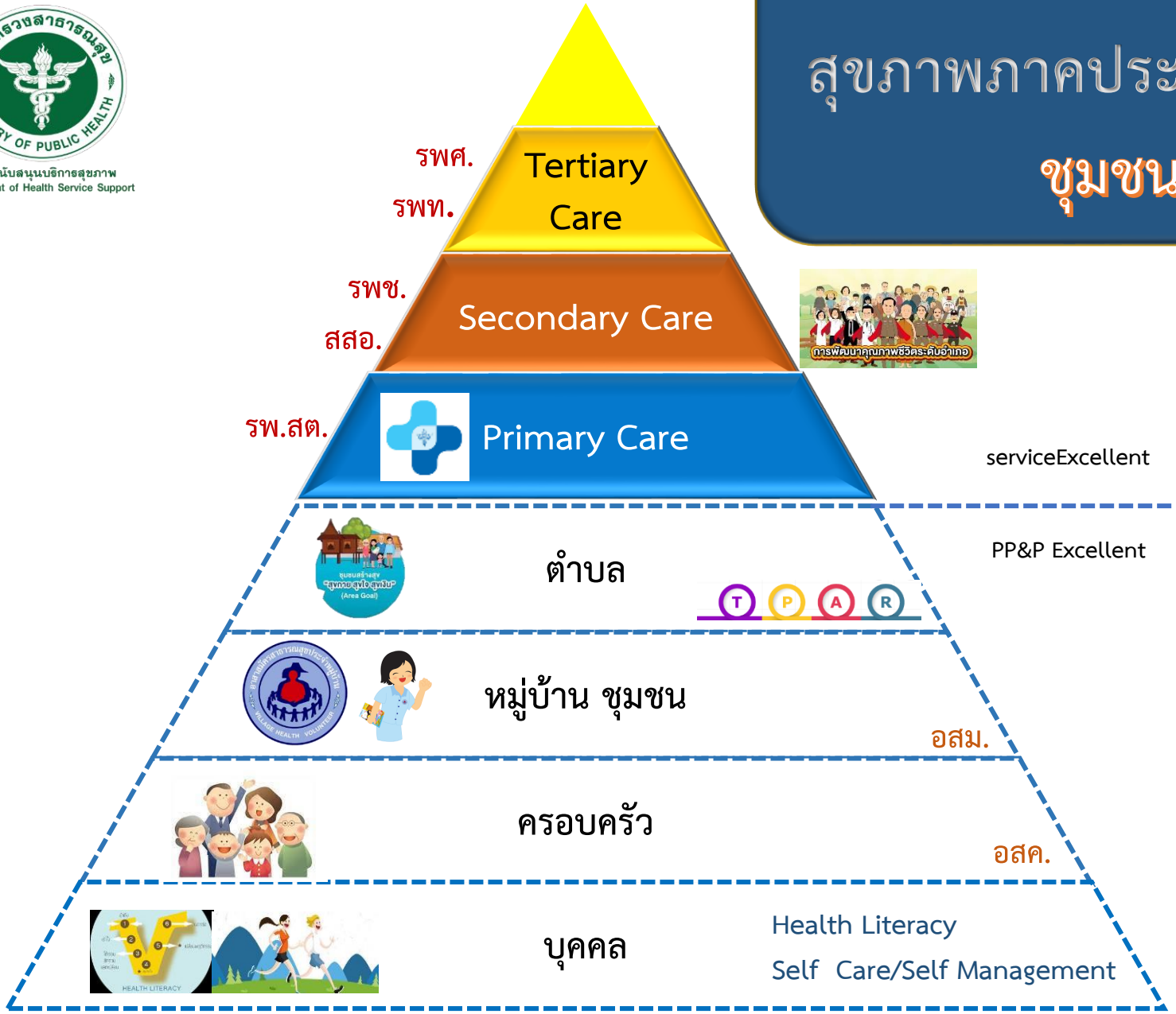

serviceExcellent

PP&P Excellent



บริการระดับต้นที่ประชาชน ชุมชน ครอบครัว และท้องถิ่นสามารถดำเนินการได้

กรอบการดำเนินงานสุขศึกษาและพัฒนาพฤติกรรม

เป้าประสงค์

ประชาชนกลุ่มเป้าหมายมีความรอบรู้ด้านสุขภาพ (HL) และพฤติกรรมสุขภาพ (HB) ที่พึงประสงค์

เป้าหมาย

สุขศึกษาในชุมชน

กลุ่มเป้าหมาย

วัยเด็ก/เยาวชน (7-14ปี)

วัยทำงาน (15-60ปี)

กระบวนการ

ร.ร.สุขบัญญัติ+โรคอุบัติใหม่

3อ.2ส+โรคอุบัติใหม่

พื้นที่

ร.ร.ประถม/มัธยม

หมู่บ้าน/ชุมชน

รพ.สต.

ผลผลิต/ผลลัพธ์

ร.ร.ส่งเสริม
สุขบัญญัติ

ชุมชนรอบรู้
ด้านสุขภาพ

หมู่บ้านปรับเปลี่ยน
พฤติกรรม



รพ.สต.คุณภาพ

สุขศึกษาในสถานพยาบาล

ผู้ป่วยได้รับบริการสุขศึกษาที่มีคุณภาพตามมาตรฐาน
และสามารถดูแลสุขภาพตนเองได้

รพศ./รพท./รพช./รพ.สต.

การเฝ้าระวัง
พฤติกรรม

เครือข่าย
สถานบริการ

การสื่อสาร
สุขภาพ

รพ.สต.
ได้มาตรฐาน
สุขศึกษา

สุขภาพ
จัดการโรค

รพศ./
รพท./รพช.
ได้มาตรฐาน
สุขศึกษา

การจัดการเรียนรู้
และปัจจัยแวดล้อม

กรอบการดำเนินงานสุขภาพภาคประชาชน

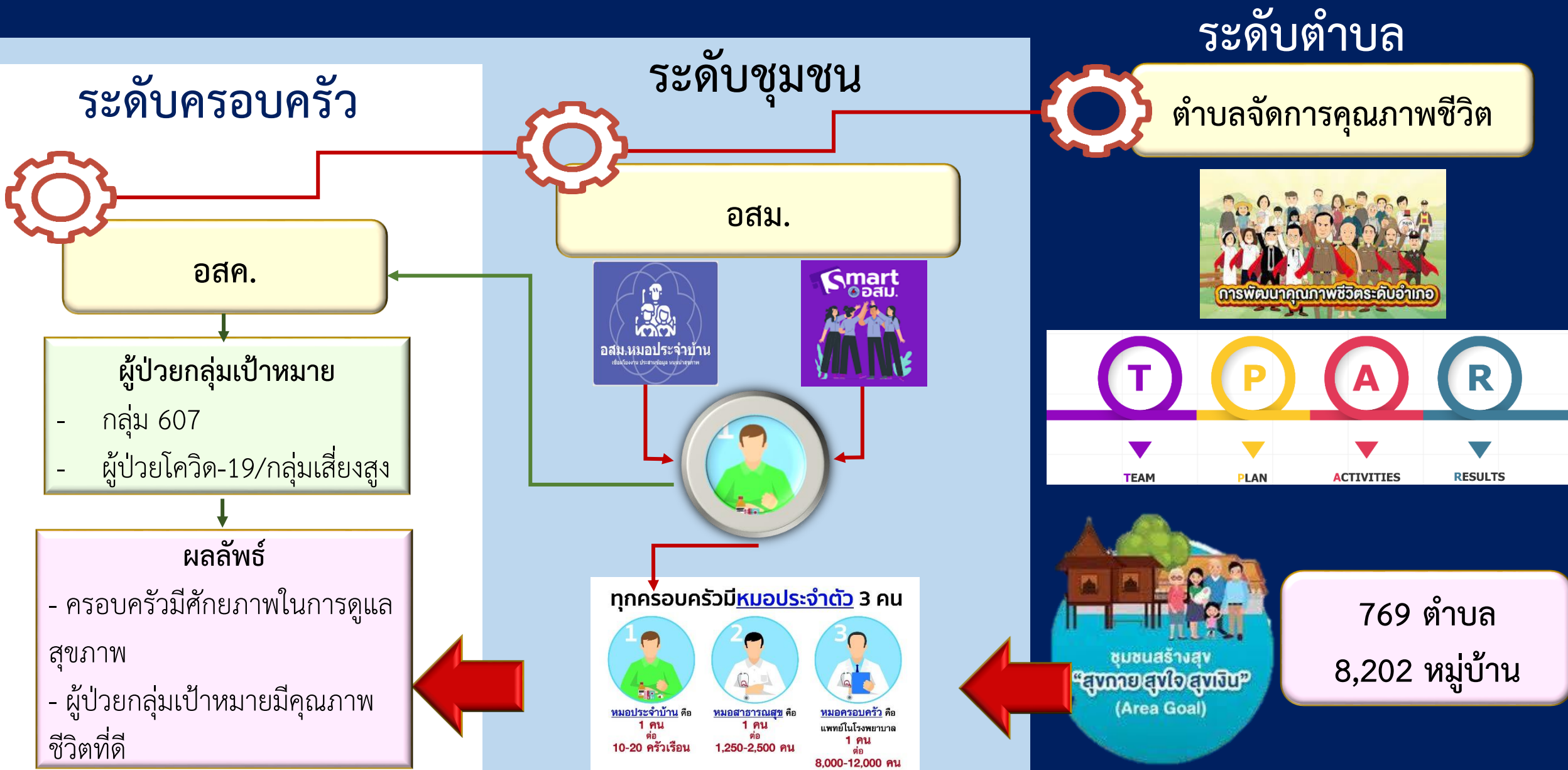

แผนภูมิแสดงการพัฒนา อสม.หมอบริเวณบ้าน ที่มีศักยภาพตามเกณฑ์ ประจำปี 2565

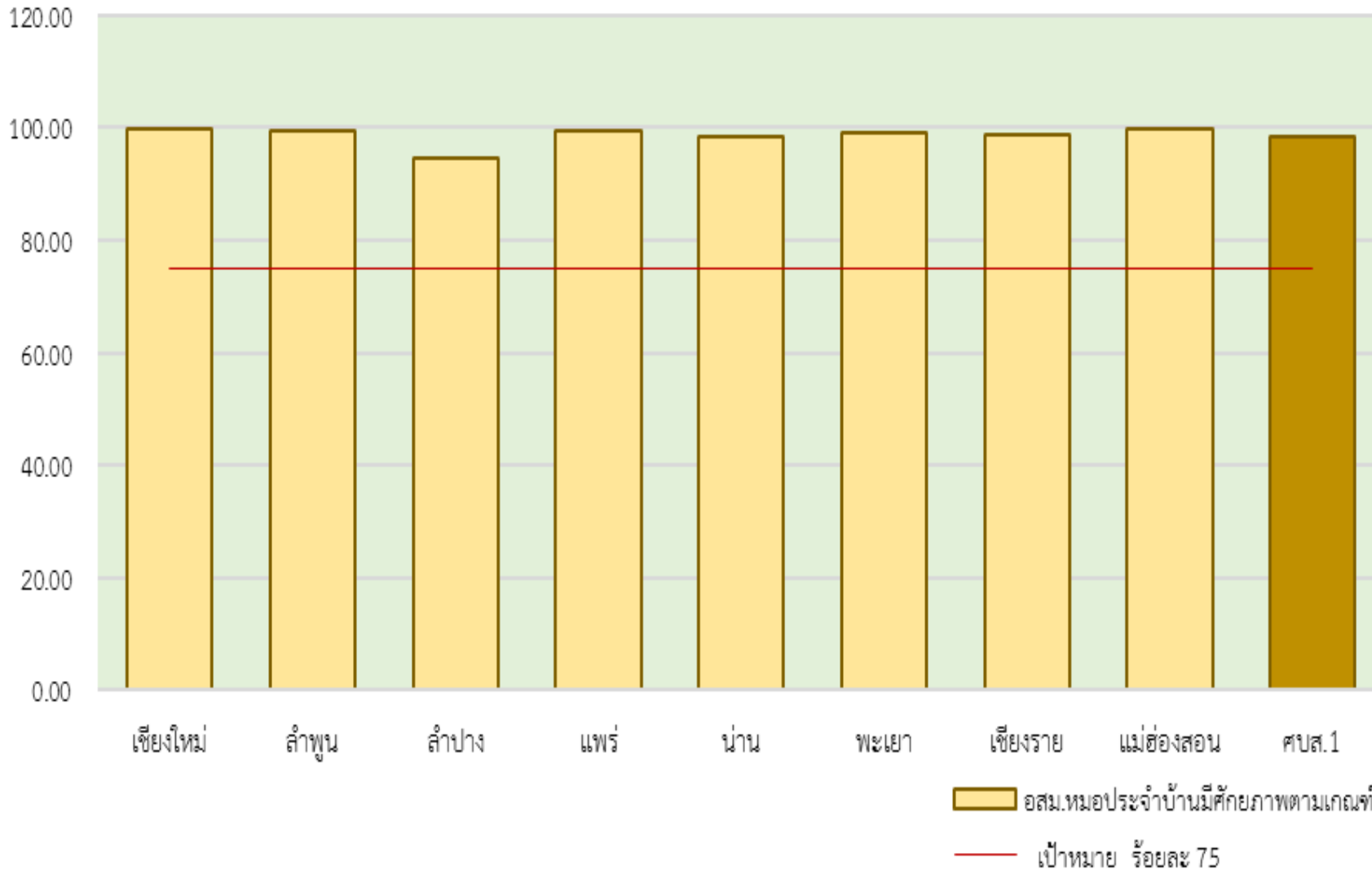

- เป้าหมาย 8,202 คน
- ผลงาน 8,950 คน
- อสม.มีศักยภาพตามเกณฑ์ 8,812 คน (98.46%)

ผลการสุ่มประเมินการพัฒนาศักยภาพครอบครัว
เขตสุขภาพที่ 1 ประจำปี 2565



ผู้ป่วยกลุ่มเป้าหมายมีคุณภาพชีวิตที่ดี
เขตสุขภาพที่ 1 ประจำปี 2565

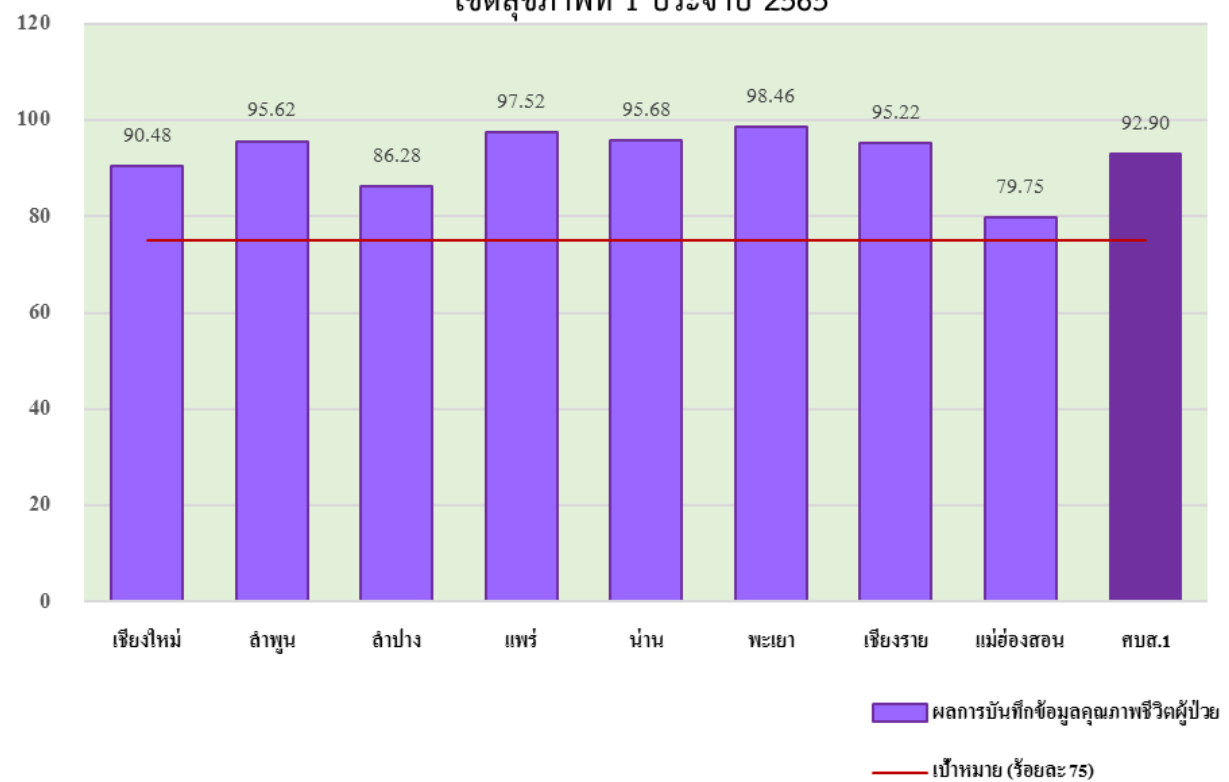

แผนภูมิแสดงการใช้งาน Smart อสม. ในการรายงานข้อมูลการปฏิบัติงาน

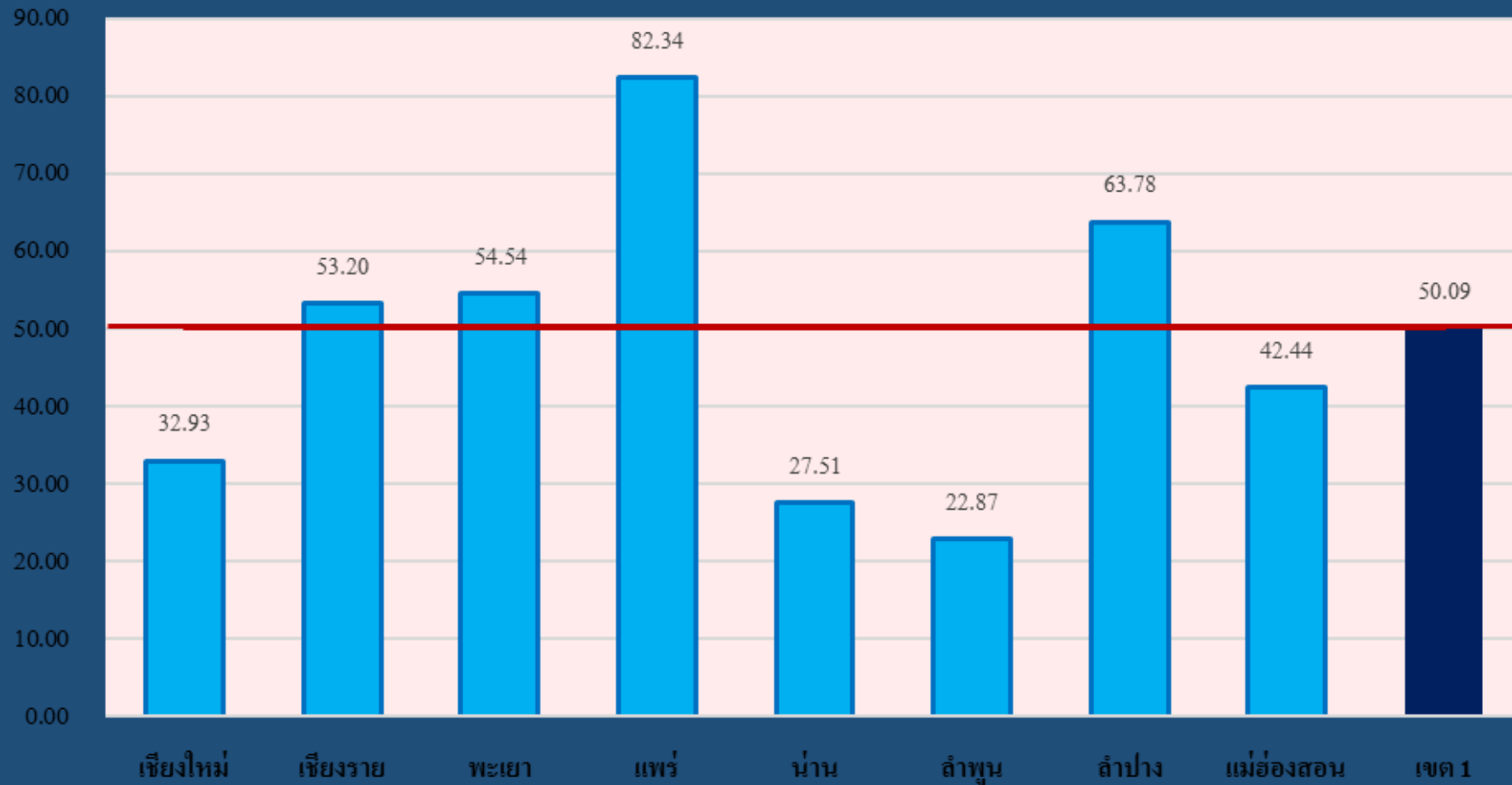

เขตสุขภาพที่ 1



จำนวน อสม.
ผู้ใช้แอปสมาร์ท
อสม **103,427**
คน

79.00%



จำนวน อสม. ที่ส่ง
รายงานลูกน้ำยุงลาย **51,327**
คน

50.00
%

การดำเนินการพัฒนาแกนนำสุขภาพกลุ่มเป้าหมายได้รับการพัฒนาศักยภาพ เขตสุขภาพที่ 1

จังหวัด	ชุมชนเป้าหมาย (ตำบล)	แกนนำสุขภาพตามกลุ่มเป้าหมาย						ผลงานแกนนำสุขภาพทั้งหมด	ร้อยละ
		แกนนำสุขภาพวัยทำงาน (อสม.)			แกนนำสุขภาพวัยเรียน (แกนนำนักเรียน/ยูว อสม.)				
		เป้าหมาย	ผลงาน	ร้อยละ	เป้าหมาย	ผลงาน	ร้อยละ		
เชียงราย	124	1,240	1,837	148.15	1,240	1,433	115.56	3,077	124.07
เชียงใหม่	204	2,040	2,168	106.27	2,040	1,277	62.60	4,208	103.14
แม่ฮ่องสอน	45	450	474	105.33	450	1104	245.33	924	102.67
ลำพูน	51	510	593	116.27	510	483	94.71	1,103	108.14
น่าน	99	990	952	96.16	990	600	60.61	1,942	98.08
พะเยา	68	680	844	124.12	680	539	79.26	1,524	112.06
แพร่	78	780	721	92.44	780	494	63.33	1,501	96.22
ลำปาง	100	1,000	1,350	135.00	1,000	244	24.40	2,350	117.50
รวมทั้งสิ้น	769	7,690	8,939	116.24	7,690	6,174	80.29	16,629	108.12

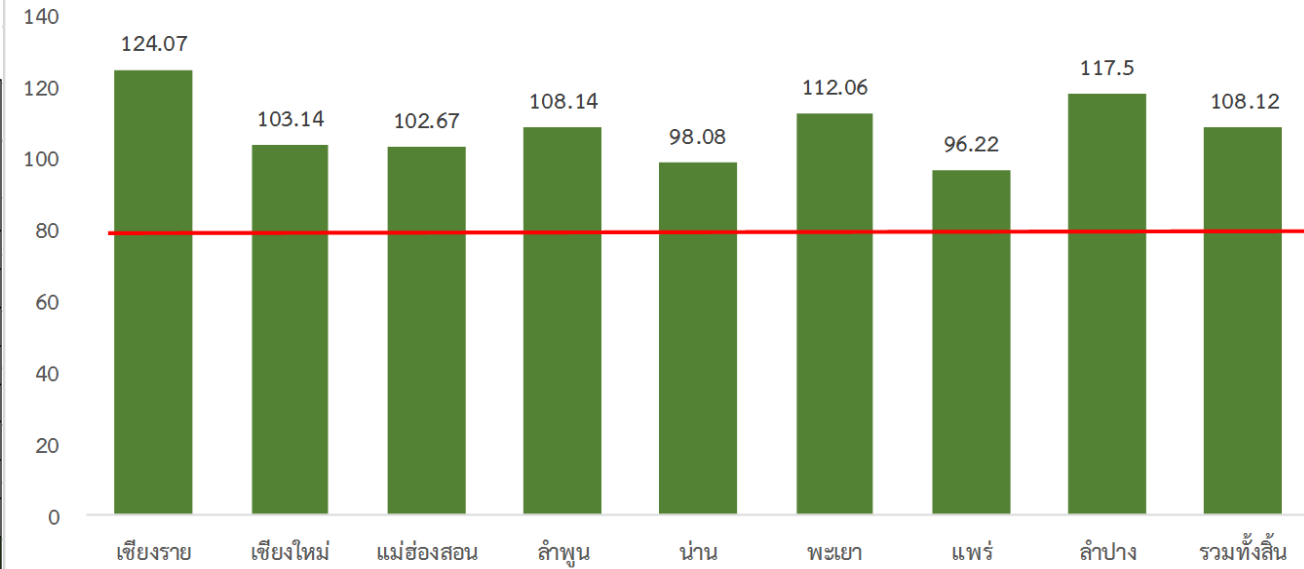

ประชาชนแกนนำสุขภาพกลุ่มเป้าหมายมีศักยภาพในการจัดการสุขภาพ

จังหวัด	แกนนำสุขภาพกลุ่มเป้าหมายศักยภาพในการจัดการสุขภาพตนเอง (มีHLและHBในระดับดีขึ้น)		แกนนำสุขภาพกลุ่มเป้าหมายมีศักยภาพในการจัดการสุขภาพตนเองทั้งหมด (คน)
	วัยเด็ก (แกนนำนักเรียน, แกนนำสุขภาพยูว อสม.)	วัยทำงาน (แกนนำสุขภาพ อสม.)	
เชียงราย	82.00	82.00	82.00
เชียงใหม่	80.95	98.00	89.48
แพร่	76.00	82.00	79.00
น่าน	76.00	82.00	79.00
พะเยา	90.00	90.00	90.00
ลำพูน	94.00	76.00	85.00
ลำปาง	37.5	78.00	57.75
แม่ฮ่องสอน	76.00	84.00	80.00
ภาพรวมเขต 1	85.75	84.00	84.88

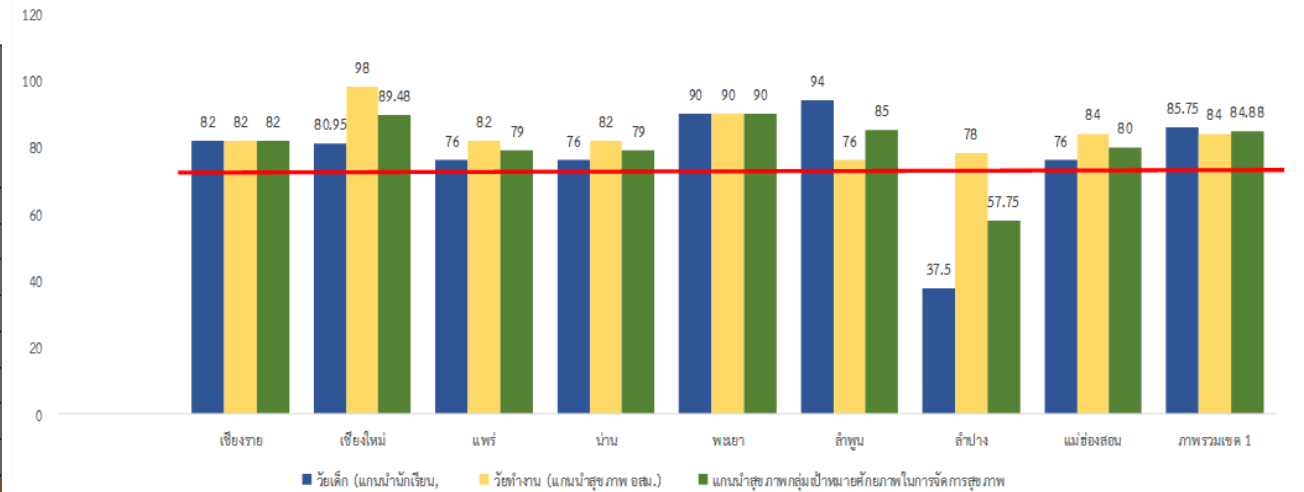

ชุมชนเป้าหมายมีการดำเนินงานและมีศักยภาพในการจัดการสุขภาพตนเองได้ตามเกณฑ์ที่กำหนด

จังหวัด	ชุมชนเป้าหมาย (ตำบล)	ชุมชนกลุ่มเป้าหมาย			
		ชุมชนเป้าหมายมีการดำเนินงานฯ ร้อยละ 80		ชุมชนมีศักยภาพในการจัดการสุขภาพตนเองได้ตามเกณฑ์ที่กำหนด ร้อยละ 75	
		ผลงาน	ร้อยละ	ผลงาน	ร้อยละ
เชียงราย	124	116	93.55	134	108.06
เชียงใหม่	204	177	86.76	31	15.20
แม่ฮ่องสอน	45	42	93.33	45	100.00
ลำพูน	51	47	92.16	4	7.84
น่าน	99	82	82.83	47	47.47
พะเยา	68	62	91.18	40	58.82
แพร่	78	72	92.31	3	3.85
ลำปาง	100	76	76.00	4	4.00
รวมทั้งสิ้น	769	674	87.65	308	40.05

กราฟแสดงชุมชนเป้าหมายมีการดำเนินงานจัดการสุขภาพตามแนวทางการพัฒนาชุมชนรอบรู้ด้านสุขภาพ

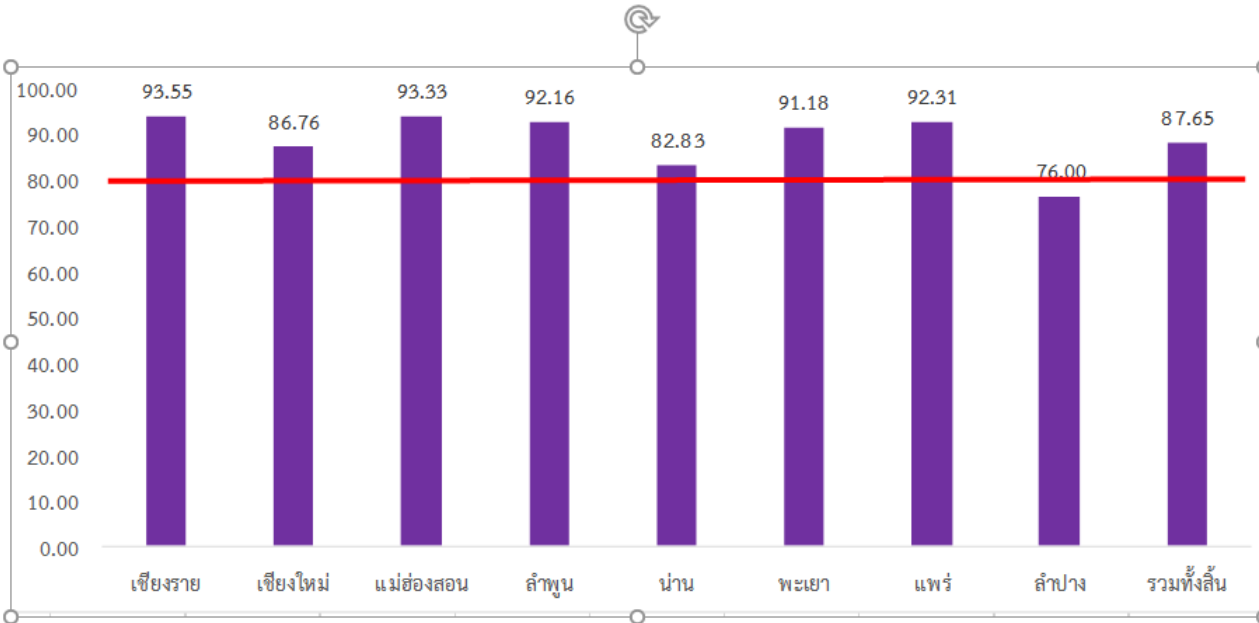

กราฟแสดงชุมชนเป้าหมายมีศักยภาพในการจัดการสุขภาพตนเองได้ตามเกณฑ์ที่กำหนด

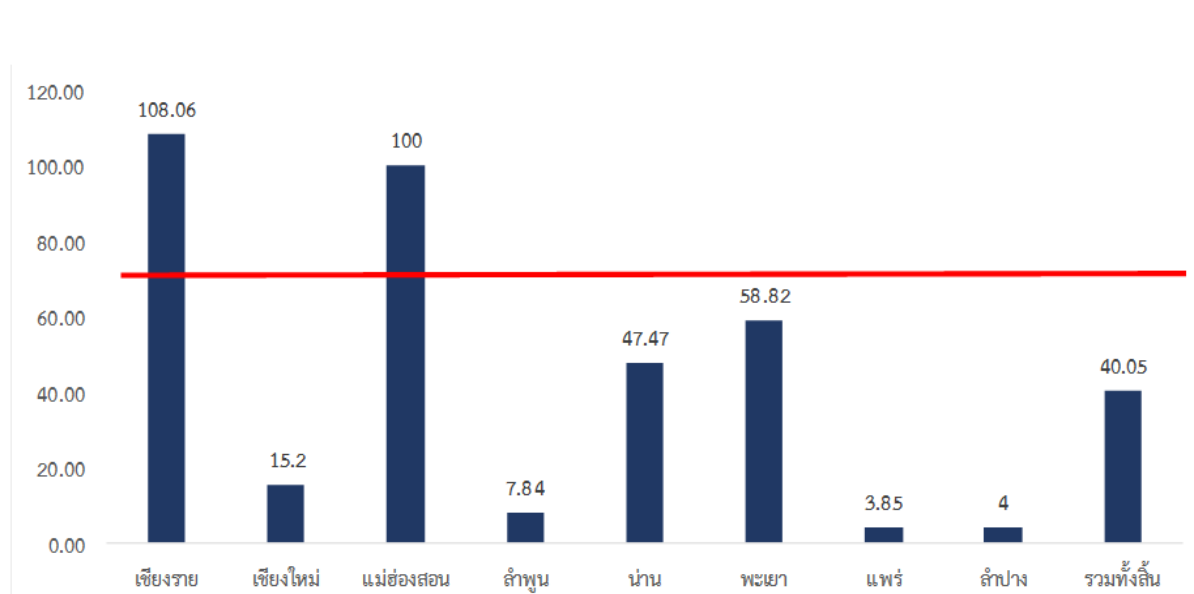

กิจกรรมการดำเนินงาน

การประชุมชี้แจงนโยบาย งบประมาณ และแนวทางการดำเนินงานร่วมกับภาคีเครือข่าย

ข่าวประชาสัมพันธ์

191/1 ซ่ง 4 ต.นครแก้ว อ.แม่ใจ จ.เชียงราย 50180 saraban-hss1@hss.mail.go.th http://do1.new.hss.moph.go.th:8080 053-112-220

เข้าร่วมประชุมชี้แจงแนวทางการตรวจราชการและนิเทศงาน กรมสนับสนุนบริการสุขภาพ ประจำปีงบประมาณ พ.ศ. 2565



วันที่ 15 ธันวาคม 2564 นำโดยนายวีระศักดิ์ โสมโยธี รองผู้อำนวยการศูนย์สนับสนุนบริการสุขภาพที่ 1 พร้อมทั้งเจ้าหน้าที่ผู้รับผิดชอบการตรวจราชการและนิเทศงานในแต่ละประเด็น เข้าร่วมประชุมชี้แจงแนวทางการตรวจราชการและนิเทศงาน กรมสนับสนุนบริการสุขภาพ ประจำปีงบประมาณ พ.ศ. 2565 ณ ห้องประชุมพระธาตุทิพย์ ชั้น 2 ศูนย์สนับสนุนบริการสุขภาพที่ 1

1426 เลขที่ 119/2565



ข่าวประชาสัมพันธ์

191/1 ซ่ง 4 ต.นครแก้ว อ.แม่ใจ จ.เชียงราย 50180 saraban-hss1@hss.mail.go.th http://do1.new.hss.moph.go.th:8080 053-112-220

ประชุมชี้แจงแนวทางขับเคลื่อนการดำเนินงานสุขภาพภาคประชาชนและพฤติกรรมสุขภาพ ประจำปีงบประมาณ 2565 เขตสุขภาพที่ 1 ผ่านระบบออนไลน์



วันที่ 15 ธันวาคม 2564 นำโดยนายวีระศักดิ์ โสมโยธี รองผู้อำนวยการศูนย์สนับสนุนบริการสุขภาพที่ 1 เป็นประธานพิธีเปิดการประชุมชี้แจงแนวทางขับเคลื่อนการดำเนินงานสุขภาพภาคประชาชนและพฤติกรรมสุขภาพ ประจำปีงบประมาณ 2565 เขตสุขภาพที่ 1 ผ่านระบบออนไลน์ โดยมีนายอุทิศ จิตเงิน ผู้อำนวยการศูนย์พัฒนาการสาธารณสุขมูลฐานภาคเหนือ จังหวัดนครสวรรค์ ผู้แทนกองสนับสนุนสุขภาพภาคประชาชน ผู้แทนกองสุขภาพจิตที่ 1 และผู้รับผิดชอบงานสุขภาพภาคประชาชนและงานสุขภาพจิตระดับจังหวัด เขตสุขภาพที่ 1 เข้าร่วมการประชุมเพื่อเตรียมความพร้อมและวางแผนการดำเนินงานสุขภาพภาคประชาชน และพัฒนาพฤติกรรมสุขภาพร่วมกับผู้รับผิดชอบงานสุขภาพภาคประชาชนและพัฒนาพฤติกรรมสุขภาพของสำนักงานสาธารณสุขจังหวัดในเขตสุขภาพที่ 1 ณ ห้องประชุมพระธาตุทิพย์ ชั้น 2 ศูนย์สนับสนุนบริการสุขภาพที่ 1

1426 เลขที่ 117/2565

กิจกรรมการดำเนินงาน

การอบรมพัฒนาศักยภาพ อสม.หมอบริการบ้าน /Smart อสม. /การใช้ ATK

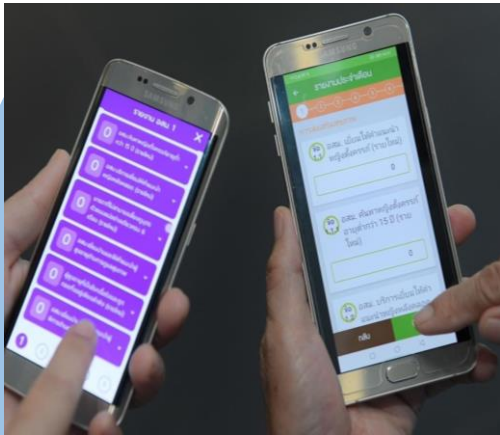

กิจกรรมการดำเนินงาน

การสนับสนุนวัสดุอุปกรณ์ สำหรับ อสม. ในการปฏิบัติหน้าที่เฝ้าระวังและควบคุมโรคโควิด-19



กิจกรรมการดำเนินงาน

การส่งเสริม สนับสนุนและเสริมสร้างแรงจูงใจการปฏิบัติงานของ อสม.

ระดับจังหวัด
ระดับเขต
ระดับภาค

การนำเสนอผลงาน และคัดเลือก
อสม.ดีเด่น ภาคเหนือ
ประจำปี 2565
ผ่านระบบออนไลน์

คณะกรรมการ
การจัดการศึกษาชุมชนและอนามัยสิ่งแวดล้อม

วันที่ 7 มกราคม 2565
เริ่มเวลา 08.30 น.

กิจกรรมการนำเสนอผลงานและคัดเลือกอสม.ดีเด่นภาคเหนือประจำปี 2565 ผ่านระบบออนไลน์ วันที่ 7 มกราคม 2565 เริ่มเวลา 08.30 น. ประกอบด้วย: ศิวธรณี ทวางโกะ (อสม.ดีเด่นที่ 5), สุชาติ นีตศรีภูมินันท์ (อสม.ดีเด่นสาขาสุขภาพชุมชน), กนกชานันท์ ชานี (สาธารณสุขจังหวัดเชียงใหม่), วิภูญู วงศ์อารมศุค (อสม.ดีเด่นสาขาสาธารณสุข), และ พันนทีศักดิ์ เอนอยู่ (ผู้อำนวยการสำนักงานสาธารณสุขจังหวัดเชียงใหม่) ประธานคณะกรรมการ

ระดับชาติ

สาขา การส่งเสริมสุขภาพ

ภูชิช ธรรมจันทร์
จ.แม่ฮ่องสอน

การนำเสนอผลงาน และคัดเลือก
อสม.ดีเด่น ภาคเหนือ
ประจำปี 2565
ผ่านระบบออนไลน์

คณะกรรมการ
การป้องกันและควบคุมโรคไม่ติดต่อ

วันที่ 5 มกราคม 2565
เริ่มเวลา 08.30 น.

การนำเสนอผลงาน และคัดเลือก
อสม.ดีเด่น ภาคเหนือ
ประจำปี 2565
ผ่านระบบออนไลน์

คณะกรรมการ
อนามัยและอนามัยแม่และเด็ก

วันที่ 6 มกราคม 2565
เริ่มเวลา 08.30 น.

กิจกรรมการนำเสนอผลงานและคัดเลือกอสม.ดีเด่นภาคเหนือประจำปี 2565 ผ่านระบบออนไลน์ วันที่ 5 มกราคม 2565 เริ่มเวลา 08.30 น. ประกอบด้วย: จิรธรัตน์ ปองทอง (อสม.ดีเด่นที่ 1), ศุประวีณี ปาตาทุก (อสม.ดีเด่นที่ 2), ไทธีรภัทร หน็องนคร (ผู้อำนวยการสำนักงานสาธารณสุขจังหวัดแม่ฮ่องสอน), นรงค์ ดั่งศรีชัย (สาธารณสุขจังหวัดเชียงใหม่), สุวิจิตานันท์ แร่นพานัน (อสม.ดีเด่นสาขาสาธารณสุขที่ 1), ชินธราภรณ์ สัตถะวรรณ (อสม.ดีเด่นที่ 2), อธิชา บุญอินทร์ (อสม.ดีเด่นที่ 3), จริญญา คำดี (อสม.ดีเด่นสาขาสาธารณสุขที่ 2), และ กุลาภา กุลาพันธ์ (อสม.ดีเด่นสาขาสาธารณสุขที่ 1) ประธานคณะกรรมการ



ระดับภาค



กิจกรรมการดำเนินงาน

การพัฒนาศักยภาพแกนนำและขับเคลื่อนงานสุขศึกษา (รพ.สต. หมู่บ้าน และโรงเรียน)

การคัดเลือกพื้นที่ต้นแบบชุมชนรอบรู้ด้านสุขภาพและตำบลจัดการคุณภาพชีวิต พร้อมลงพื้นที่ถอดบทเรียนและเชิดชูเกียรติ

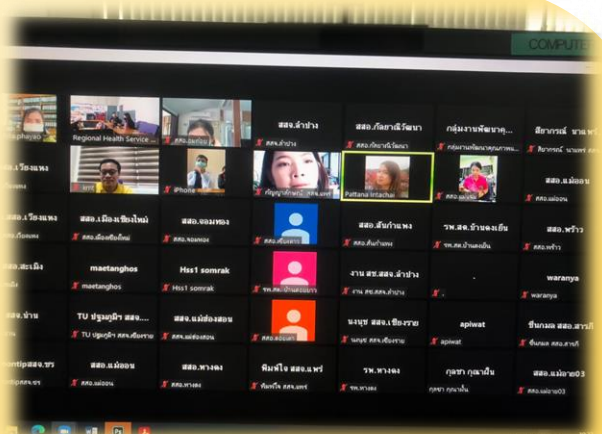

เป้าหมายการดำเนินงาน ปี 2565

<p>ประชาชนกลุ่มเป้าหมาย มีศักยภาพในการจัดการสุขภาพตนเอง</p>	<p>ประชาชนกลุ่มเป้าหมายได้รับการจัดบริการสุขภาพ (H.S.) และพฤติกรรมสุขภาพที่ดีในระดับ 3 (H.S.)</p> <ul style="list-style-type: none"> รู้ตำแหน่ง รู้วิธีใช้ - สาธารณ 	<p>ระดับชี้แจง ร้อยละ 75</p>
<p>ชุมชนจัดการสุขภาพที่มีการพัฒนาสุขภาพได้อย่างยั่งยืน</p>	<p>ชุมชนมีการดำเนินงาน ร้อยละ 75</p> <ul style="list-style-type: none"> มีบ้านพี่สาวใจดี (มี 75,032 คน) โรงเรียนสุขศึกษา (มี 1,17 คน) รพ.สต. (9,813 คน) 	<p>ชุมชนมีการดำเนินงาน ร้อยละ 75</p> <ul style="list-style-type: none"> ชุมชนมีการจัดการสุขภาพ พัฒนาสุขภาพ (มี 75,032 คน) โรงเรียนสุขศึกษา (มี 1,17 คน) รพ.สต. (9,813 คน)
<p>สถานบริการสุขภาพภาครัฐ</p>	<ul style="list-style-type: none"> โรงพยาบาลรัฐชุมชนมีการดำเนินงานตามมาตรฐานระบบบริการสุขภาพ (มี 1,076 คน) รพ.สต. มีการดำเนินงานตามมาตรฐานระบบบริการสุขภาพ (มี 9,813 คน) 	<ul style="list-style-type: none"> รพ.สต. 75/75: จำนวนสถานบริการสุขภาพตามระดับชี้แจง ร้อยละ 80 รพ.สต. จำนวน 72,500 คน รพ.สต. จำนวน 72,500 คน จำนวนชุมชนรอบรู้ด้านสุขภาพตามระดับชี้แจง ร้อยละ 75 รพ.สต. จำนวน 72,500 คน รพ.สต. จำนวน 72,500 คน จำนวนชุมชนรอบรู้ด้านสุขภาพตามระดับชี้แจง ร้อยละ 75 รพ.สต. จำนวน 72,500 คน รพ.สต. จำนวน 72,500 คน



พื้นที่ต้นแบบการส่งเสริมความรู้ด้านสุขภาพ



ต้นแบบโรงเรียนสุขบัญญัติแห่งชาติ : โรงเรียนบ้านหัวทุ่ง ต.ทุ่งผาสุก อ.เขียงคำ จ.พะเยา
นวัตกรรม / ผลงานเด่น : การพัฒนาเป็นยุวอสม.และการดำเนินโครงการพัฒนาความรู้ด้านสุขภาพ
ปัจจัยความสำเร็จ : การมีส่วนร่วมของเด็ก (ยุวอสม./แกนนำนักเรียน) ในการขับเคลื่อนร่วมกับ ครู ผู้ปกครอง เครือข่ายภาครัฐและท้องถิ่น ในตำบลทุ่งผาสุก



ต้นแบบหมู่บ้านปรับเปลี่ยนพฤติกรรมสุขภาพ : บ้านไร่แสนสุข หมู่ที่ 4 ต.ทุ่งผาสุก อ.เขียงคำ จ.พะเยา
นวัตกรรม / ผลงานเด่น : 1. ผงชูรสมีรั้ว
ปัจจัยความสำเร็จ : การมีส่วนร่วมของคนในหมู่บ้านเพื่อแก้ไขปัญหา และการแลกเปลี่ยนข้อมูลการดำเนินงานผ่านกลุ่มไลน์ การประชุมประจำเดือน



ต้นแบบชุมชนรอบรู้ด้าน: เครือข่ายสุขภาพ รพ.สต.ทุ่งผาสุก อ.เขียงคำ จ.พะเยา
นวัตกรรม / ผลงานเด่น : ตนเตือนตน ไม่ต้องให้ใครเตือน
สิ่งที่ทำให้ประสบความสำเร็จ : การดำเนินตามกระบวนการสุขศึกษาในชุมชน 7 ขั้นตอน มีการจัดตั้งทีม และแบ่งหน้าที่ในการขับเคลื่อนอย่างชัดเจน การวิเคราะห์ข้อมูลปัญหาสุขภาพในชุมชนสำหรับทำแผนในการแก้ไขปัญหา มีนวัตกรรมในการให้สุขศึกษาในผู้ป่วย NCD ให้เกิดการรับรู้ ตระหนัก การปรับเปลี่ยน

พื้นที่ต้นแบบตำบลจัดการคุณภาพชีวิต



ตำบลแม่แรง อำเภอป่าซาง จังหวัดลำพูน

นวัตกรรม / ผลงานเด่น : บันได 11 ขั้น สู่ความสำเร็จ

ปัจจัยความสำเร็จ :

T=การสร้างทีมแบบกระจายอำนาจ 11หมู่บ้าน ให้เป็น 43 ชุมชน เพื่อให้ครอบคลุมในการบริหารจัดการ

P=จัดทำแผนโดยใช้บันได 11 ขั้น สู่ความสำเร็จ ในการกำหนดกิจกรรม และแนวทางการดำเนินงาน

A=มีการขับเคลื่อนกิจกรรม ติดตามผลการดำเนินงานใน 43 ชุมชนอย่างเป็นรูปธรรม ประชาชนมีส่วนร่วม

R=กิจกรรมมีการสรุปผลลัพธ์ ปัญหาสุขภาพได้รับการแก้ไข สู่การเป็นแหล่งเรียนรู้ต้นแบบให้กับตำบลอื่นๆ ในอำเภอป่าซาง



TEAM



PLAN



ACTIVITIES



RESULTS

กิจกรรมการดำเนินงาน

การส่งเสริม สนับสนุนการดำเนินงานตำบลจัดการคุณภาพชีวิต การสร้างชุมชนสร้างสุข



พันธกิจ
PhonPhai





“ ต้องเชื่อว่า ชาวบ้านเขาทำได้
อันนี้สำคัญมาก อย่าดูถูกเขา
เป็นอันขาด อย่าไปนึกว่า
เราใหญ่กว่าเขา เรามีความรู้
เยอะแยะ อะไรแบบนี้
จะไปไม่รอด ถ้าทำงานกับสังคม
อย่าไปถือว่า ตัวเองเหนือกว่า
ชาวบ้าน
เขาก็เป็นครูเราได้ ”

ดร.นพ.อมร นนทสฤต

จบการนำเสนอ

THANK
YOU

